A-40 EST

Reconstruction de la chaussée en béton dans l'ouest de l'île

DE JUIN 2021 À DÉCEMBRE 2021

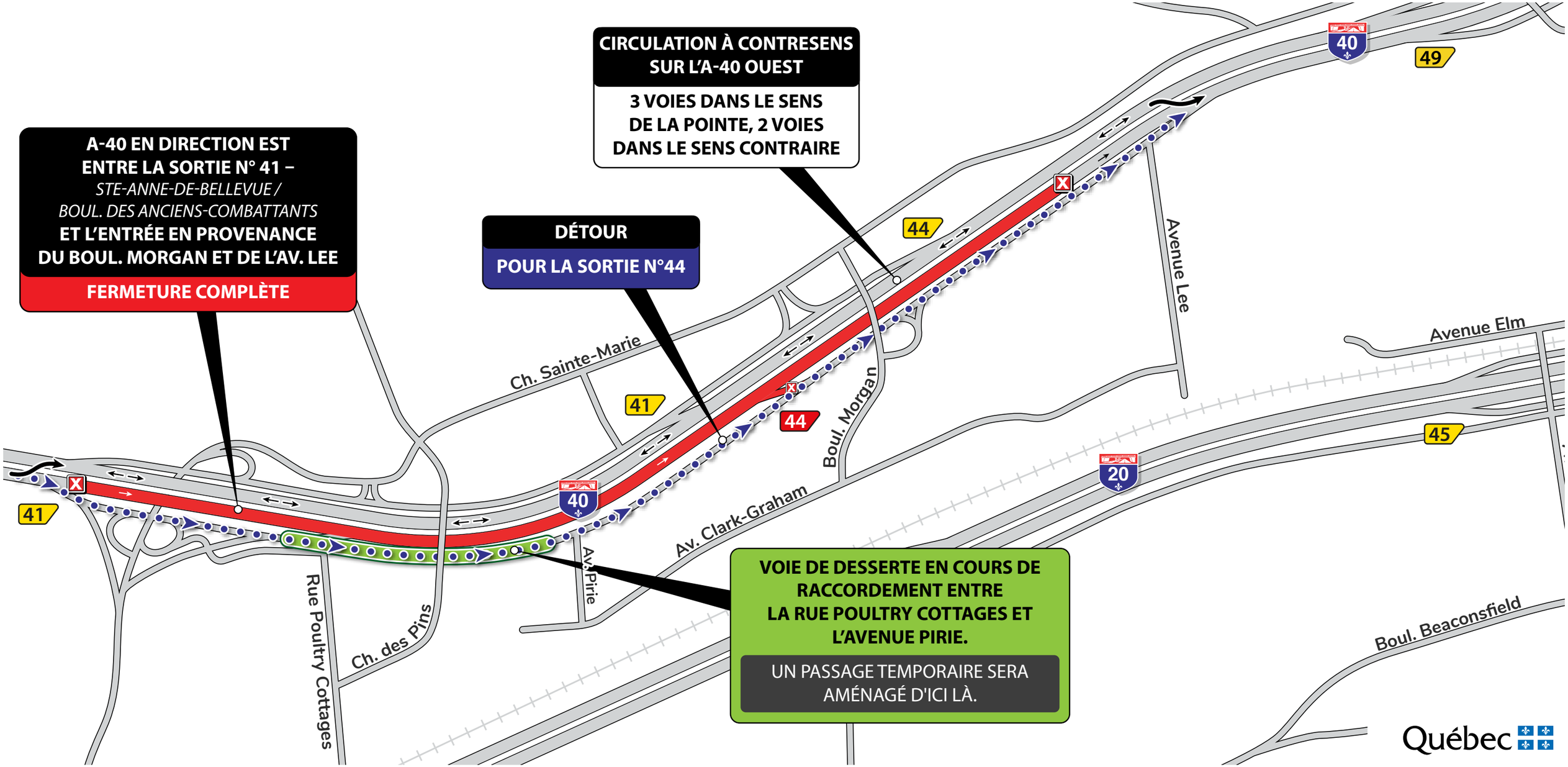

Québec