



**Comité de démolition
Demolition Committee**

10 Watterson

2024/03/18



Emplacement du lot / Lot location



Baie-D'Urfé

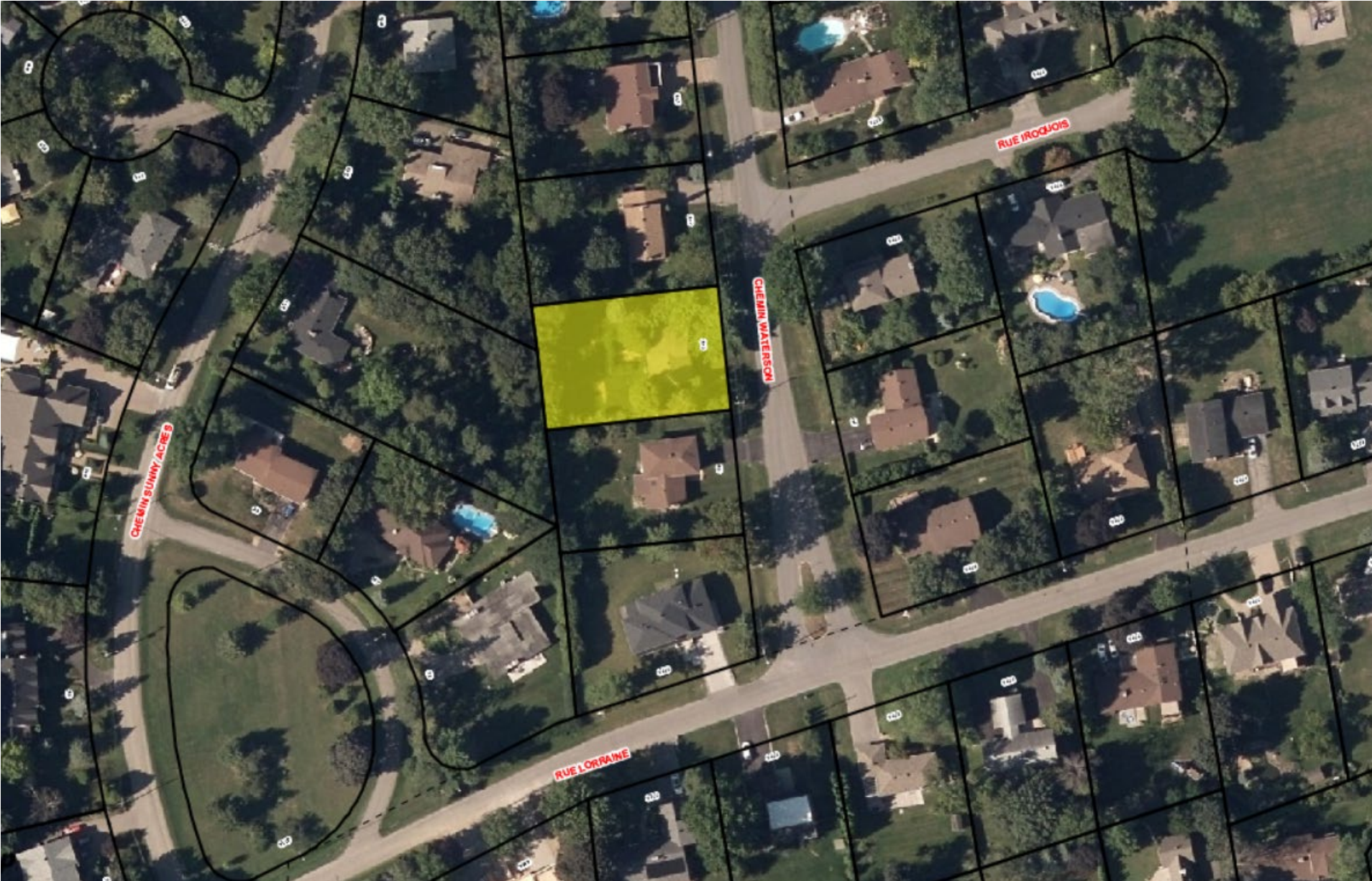



Situation existante/ Existing situation



Baie-D'Urfé





Mauvais état généralisé causé par l'âge et un manque d'entretien
General bad condition due to lack of maintenance and old age of building





Dégâts causés par infiltration d'eau
Damages due to water infiltration





Haut taux d'humidité
High humidity levels

Fissures sur la fondation et effritement du béton
Cracks in the foundation and crumbling of concrete





8 Watterson





12 Watterson



Plan de localisation proposé / Proposed site plan



Baie-D'Urfé

Marges / Set-backs	Unité Units	Proposé / Proposed	Actual by-law
Avant / Front	M	8,54	7,5m (Min)
Côté droit / Right side	M	6,10	4,5m (Min)
Côté gauche / Left side	M	6,10	4,5m (Min)
Total deux côtés / Total sides	M	12,20	12m (Min)
Arrière / Rear	M	22	7,5m (Min)
Diagonale / Diagonal	M	21,95	27m (Max)

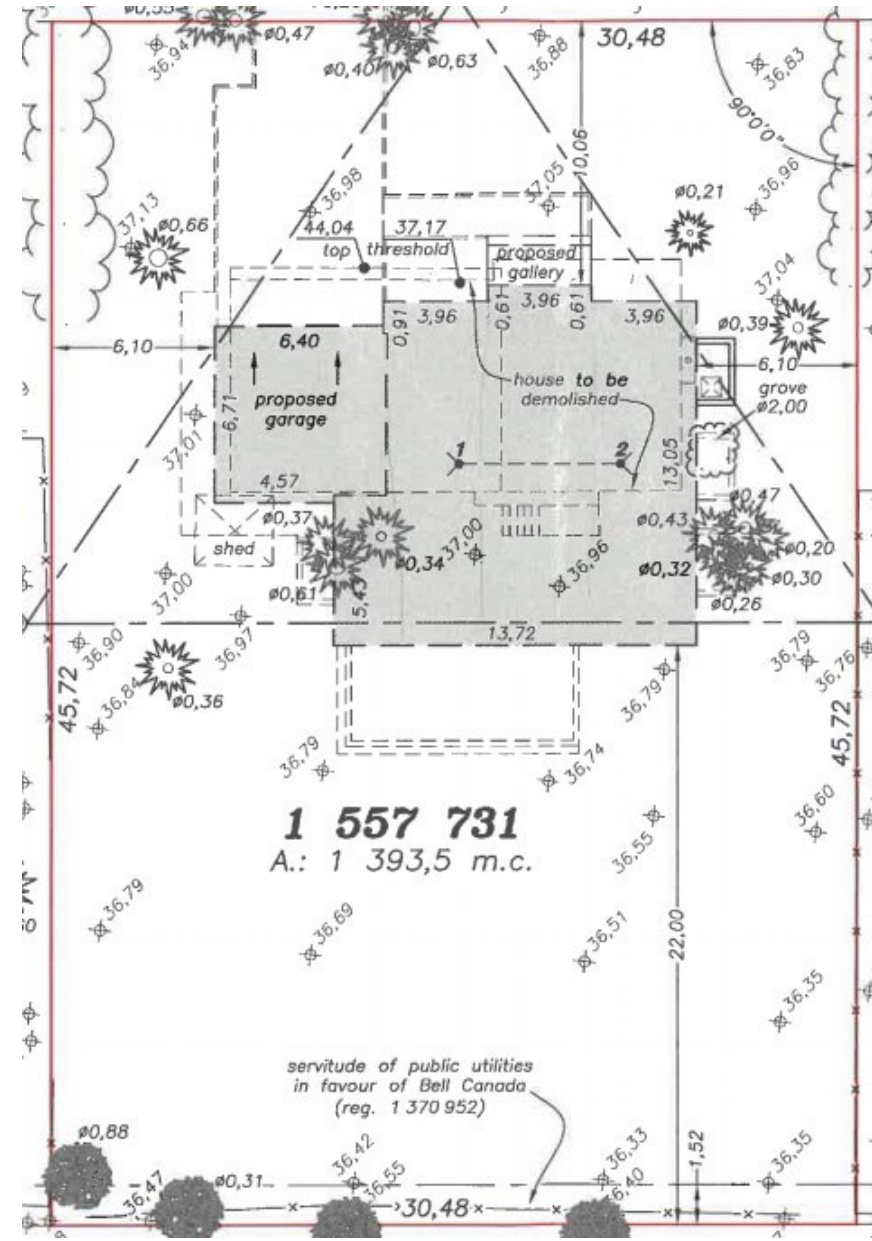



ITEM	Unité Units	Proposé / Proposed	Actual by-law
Lot area	Sq.m	1393,5	1500 (Min)
Land coverage ratio	%	15,1	16 (Max)
Floor area ratio (FAR)	%	23,9	24 (Max)

SURFACES IMPERMÉABLES IMPERMEABLE SURFACES	Unité Units	Proposé / Proposed	Actual by-law
Front	%	28	40 (Max)
Sides	%	33,4	50 (Max)
Overall lot	%	27,2	30 (Max)



Proposé / Proposed : **8,88m**

Maximum = **9m**





Côté droit / Right side

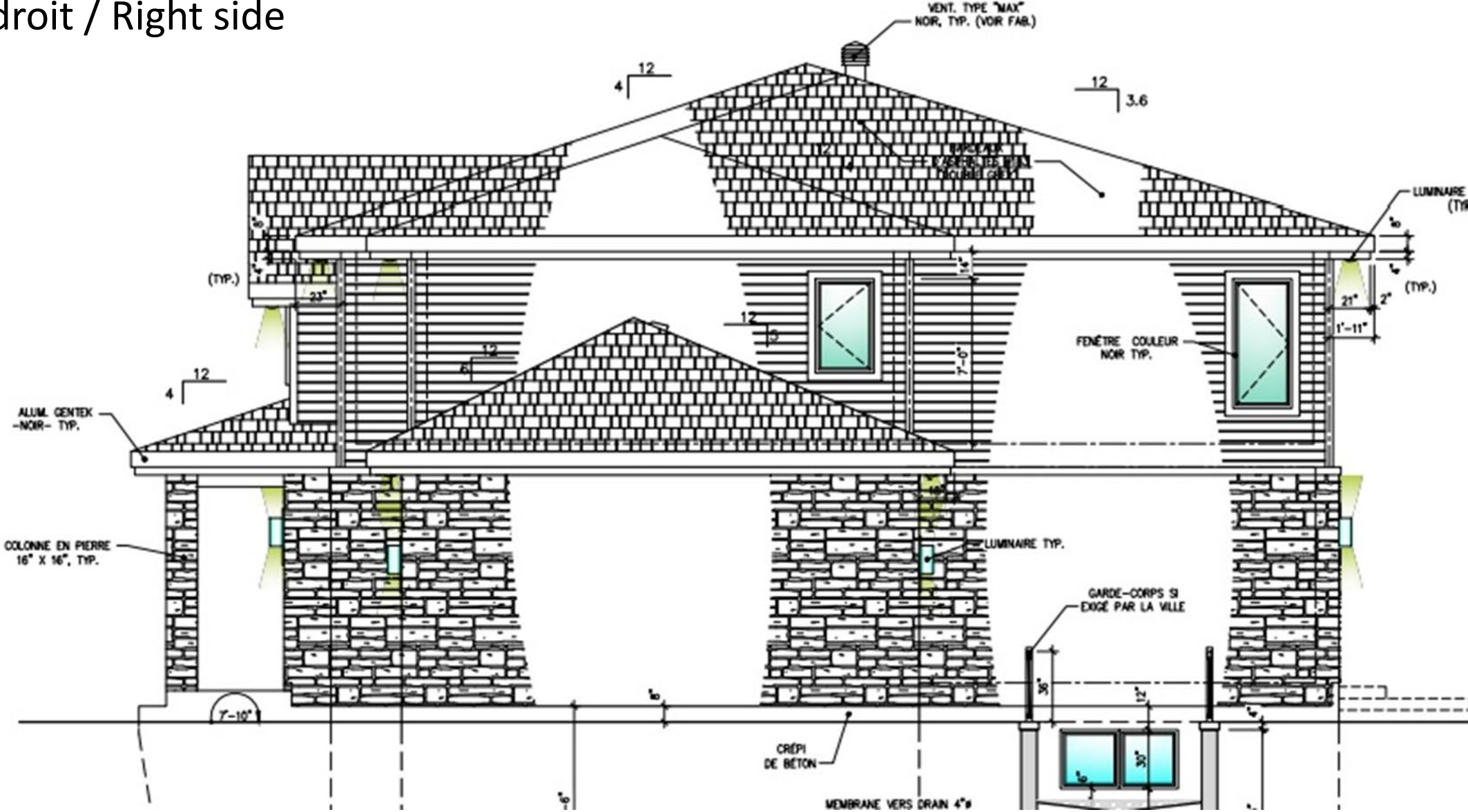



Côté gauche / Left side

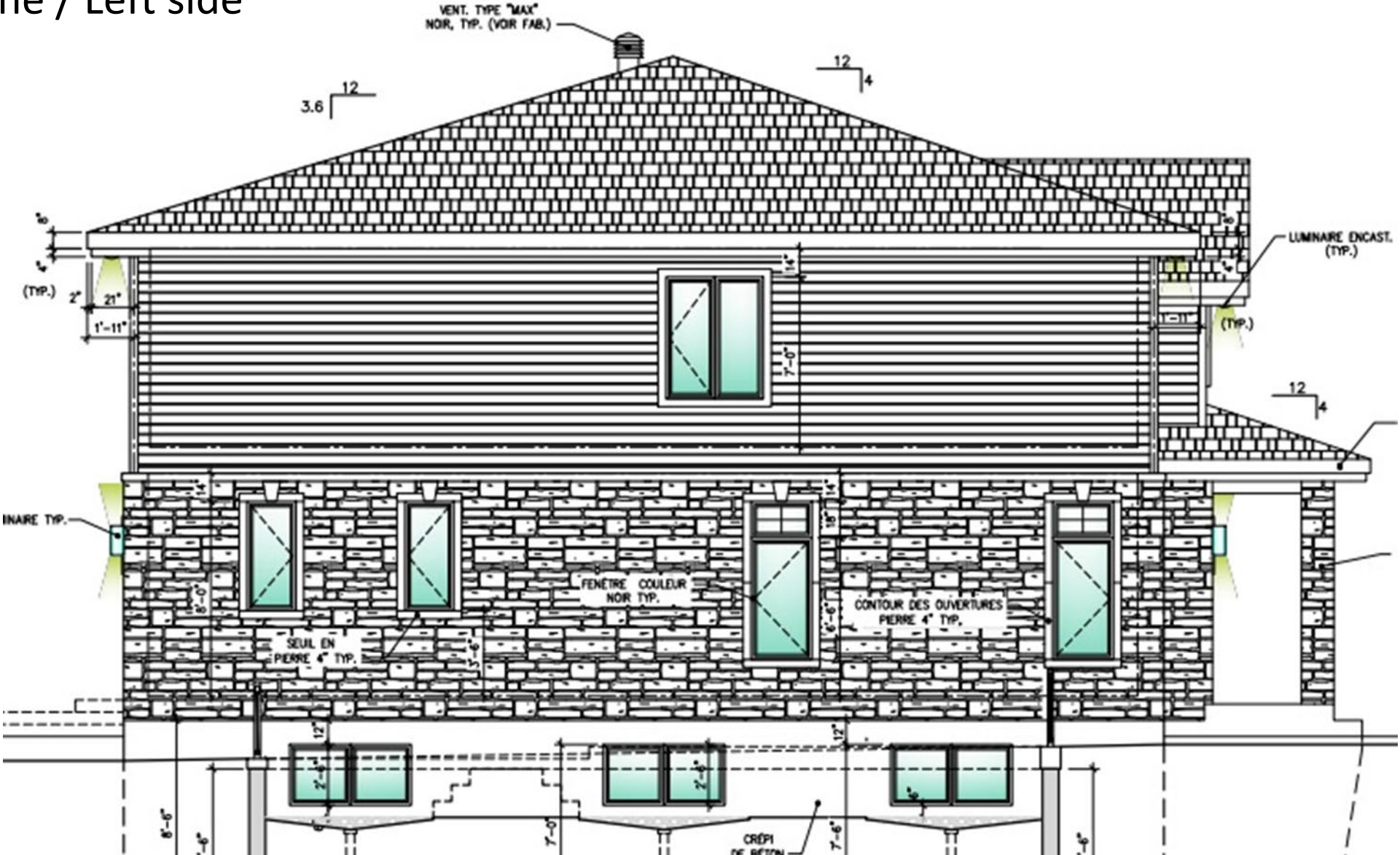



Arrière / Back





Pierre / Stone: style Lafitt Chambord grey

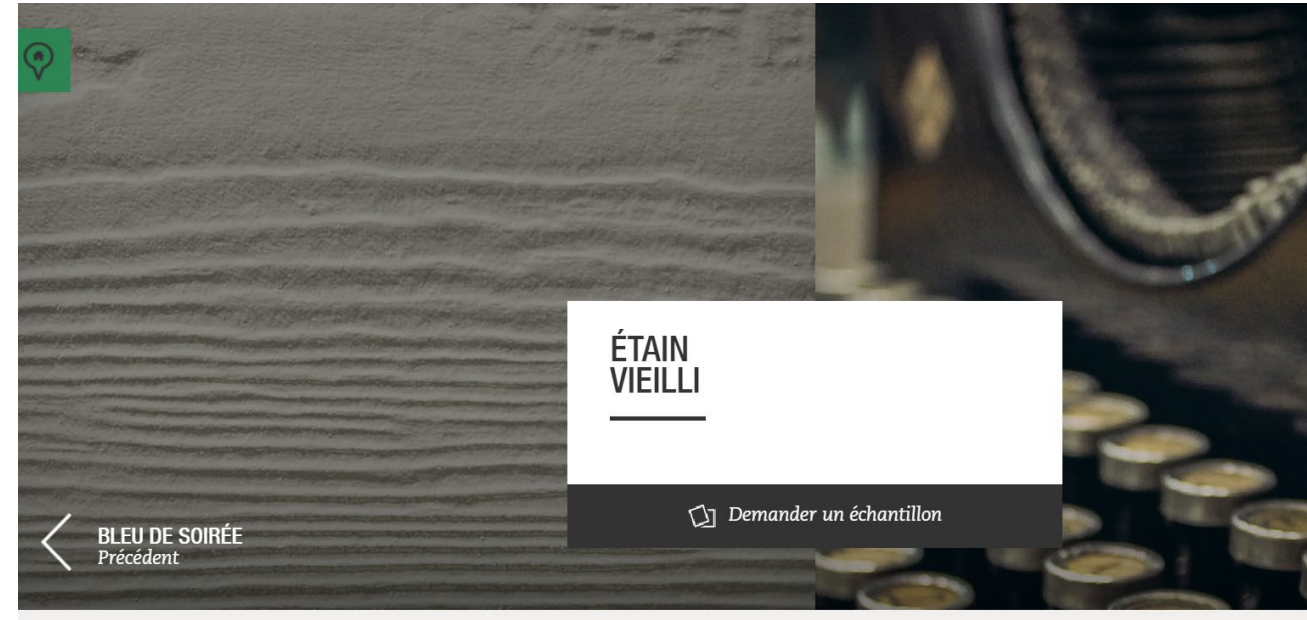

Bois horizontal gris / Grey horizontal wood



Système de traitement tertiaire avec désinfection pour 4 chambres à coucher. Rejet au fossé municipal.

Tertiary treatment system with disinfection for 4 bedrooms. Discharge in municipal ditch.

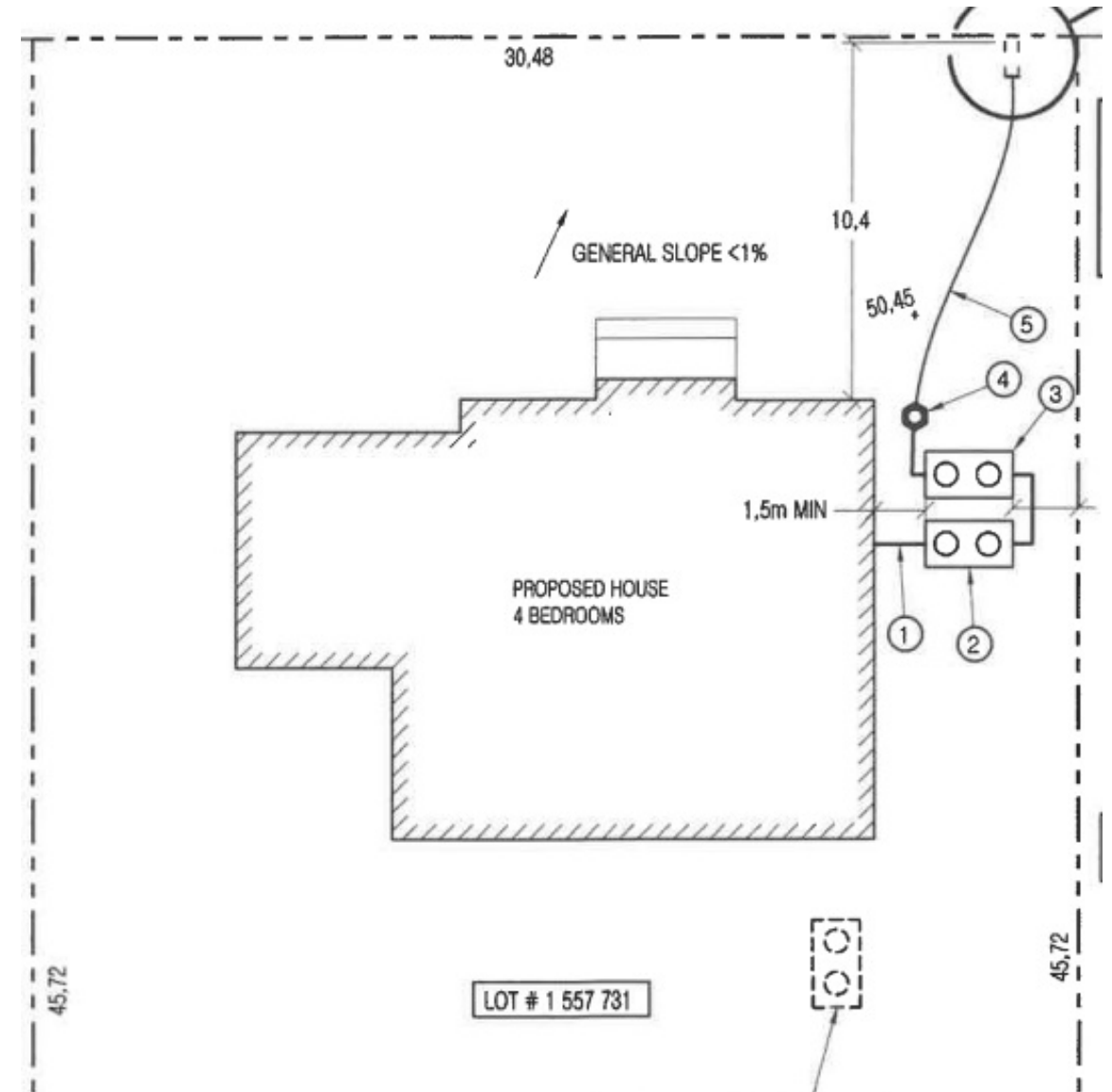



Arbres dans la zone de construction ***(Trees in construction zone)***

- Arbre / Tree #6
- Arbre / Tree #13

**Arbres numérotés selon plan d'arboriculteur*
**Trees numbered according to arborist plan*

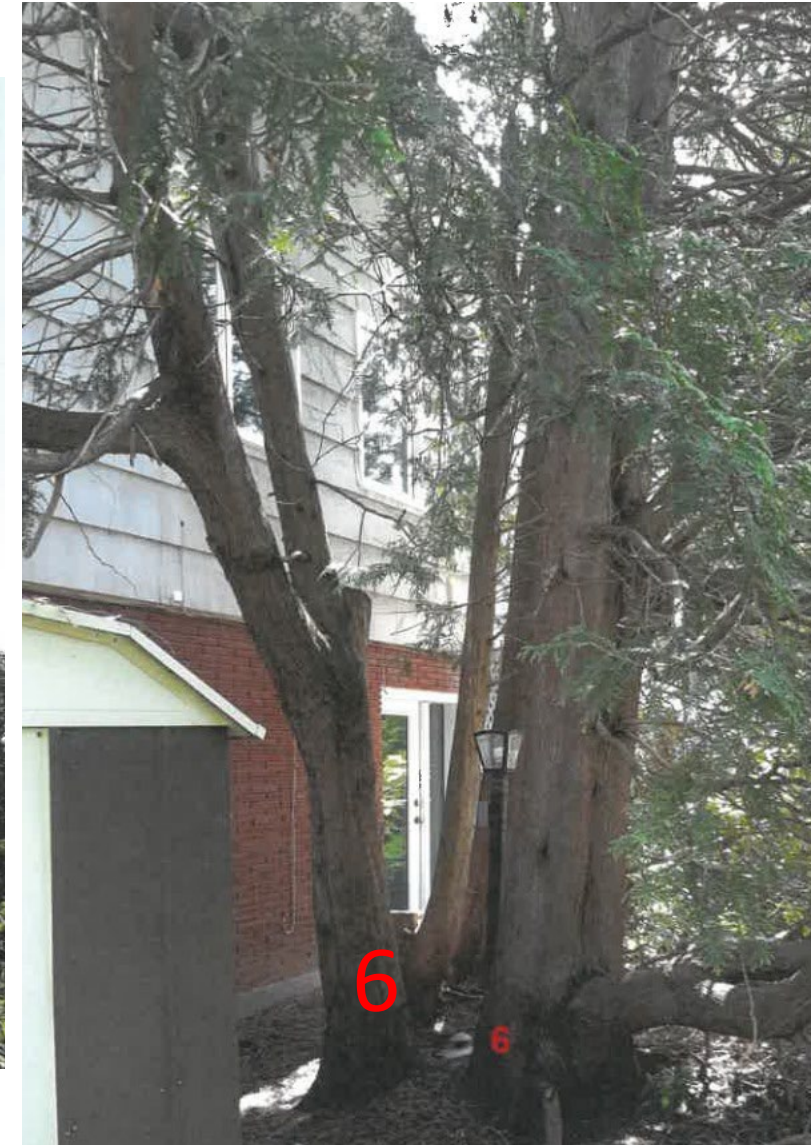



**Arbre dans l'implantation du système septique
(in septic system projected zone)**

- Arbre / Tree #15

**Arbre dans la zone d'excavation
(in excavation zone)**

- Arbre / Tree #17

**Arbres numérotés selon plan d'arboriculteur*

**Trees numbered according to arborist plan*

15



17

