

COUPÉ-TYPE - TRANCÉE DRAINANTE POUR CANALISATION DE FOSSE

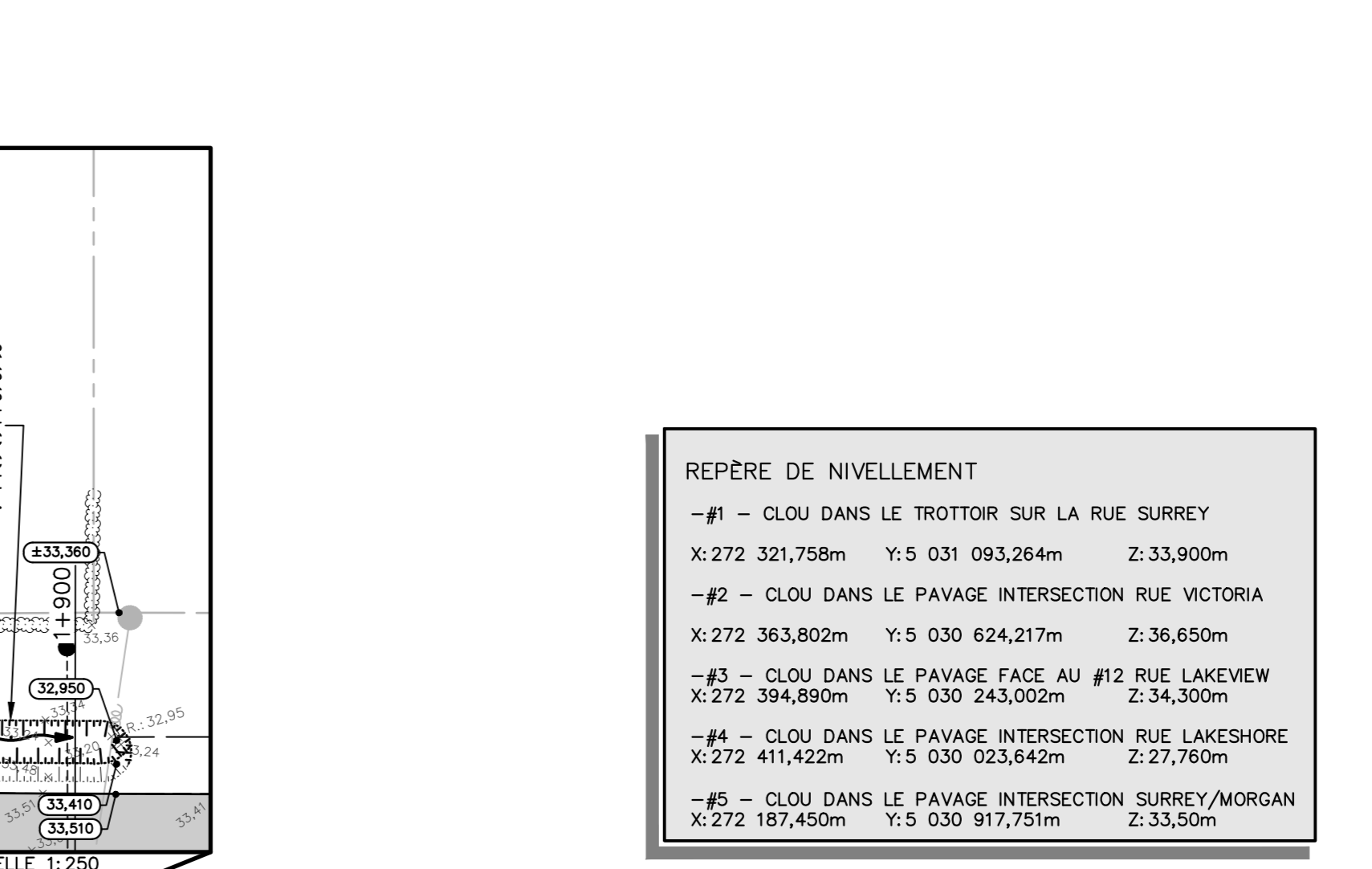

REPERE DE NIVELLEMENT

#1	- CLOU DANS LE TROTTOIR SUR LA RUE SUREY	X: 272 321,75m	Y: 5 031 093,26m	Z: 33,900m
#2	- CLOU DANS LE PAVAGE INTERSECTION RUE VICTORIA	X: 272 363,802m	Y: 5 030 624,217m	Z: 36,650m
#3	- CLOU DANS LE PAVAGE FACE AU #2 RUE LAKEVIEW	X: 272 394,890m	Y: 5 030 243,002m	Z: 34,300m
#4	- CLOU DANS LE PAVAGE INTERSECTION RUE LAKESHORE	X: 272 411,422m	Y: 5 030 023,60m	Z: 27,750m
#5	- CLOU DANS LE PAVAGE INTERSECTION SUREY MORGAN	X: 272 187,450m	Y: 5 030 917,751m	Z: 33,500m

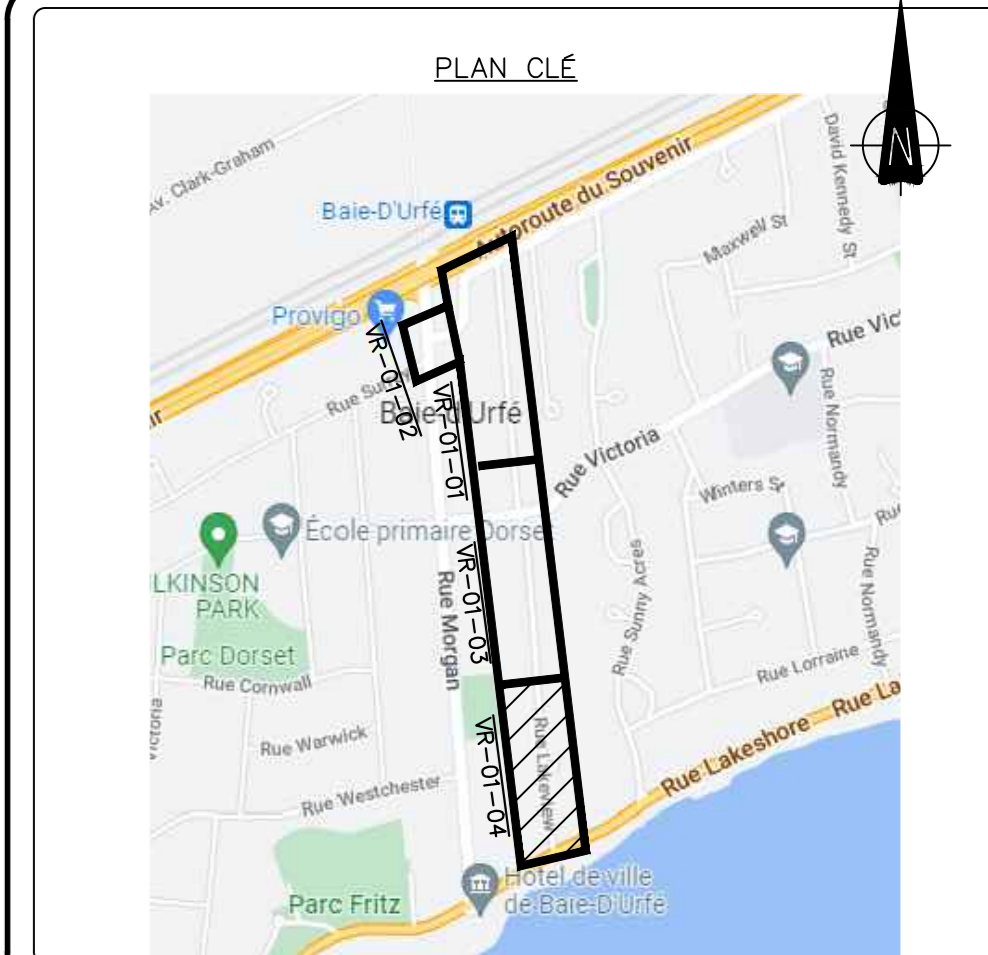

ÉMISSIONS / REVISIONS

REV.	DATE	DESCRIPTION	Dess.	Préparé	Approuvé
0A	14-04-2022	EMIS POUR COMMENTAIRES 10%	J.P.	J.-B.C.	
0B	02-06-2022	EMIS POUR COMMENTAIRES 90%	Y.P.	J.-B.C.	
0C	07-06-2022	NON-EMIS		A.N.	J.-B.C.
0D	17-06-2022	EMIS POUR COMMENTAIRES 100%	A.N.	J.-B.C.	
0E	22-08-2022	EMIS POUR SOUMISSION	A.N.	J.-B.C.	
0F	27-08-2022	EMIS POUR AVE DE CHANGEMENT #4-ADDENDA N01	A.N.	J.-B.C.	
0G	12-08-2022	EMIS POUR CONSTRUCTION	A.N.	J.-B.C.	
0H	07-09-2022	EMIS POUR AVE DE CHANGEMENT #1	A.N.	J.-B.C.	
0I	26-09-2022	EMIS POUR AVE DE CHANGEMENT #7 REV 21	A.N.	J.-B.C.	

TOUTES LES DIMENSIONS ONT ÉTÉ PRISES ET VÉRIFIÉES AVANT DE COMMENCER LES TRAVAUX

Client:

Références du client: TP-2022-07

Projet: **RÉFECTION DES RUES SUNNY ACRES ET LAKEVIEW**

Titre: **RUE LAKEVIEW OUVRAGES PROJETÉS ET COUPE-TYPE CH. 1+700 @ 2+090**

Génipur www.genipur.com

PLANIFICATION • CONCEPTION • RÉALISATION • GESTION

INFRASTRUCTURES • ÉLECTRICITÉ • STRUCTURE • HYDROLOGIE

Préparé par: J.-B. CAYOUILLE, ing. Discipline: Voirie et réseaux

Équipe de travail: S. DRUELLE, tech. A. FARAH, cpl. Échelle: HOR. 1:500 VERT. 1:50

Chargé de projet: J.-B. CAYOUILLE, ing. No. de séquence: 04 de 09

Projet: 2,211 50 VR 01 04 04

Date: 22-02-2022

Projet: 2,211 50 VR 01 04 04

Disc: Phase: Dessin: Rev.

Lot: 10

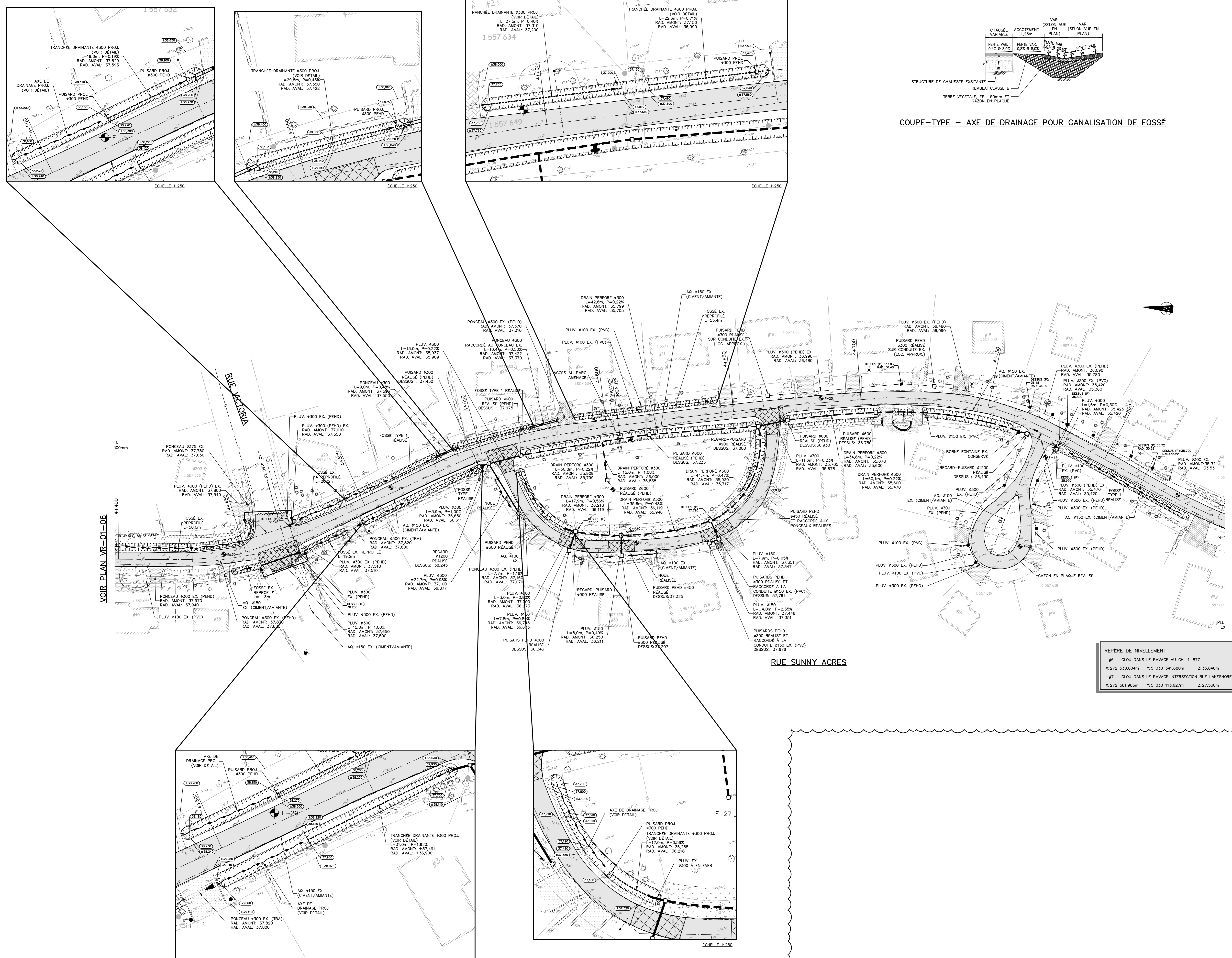

COUPE-TYPE - AXE DE DRAINAGE POUR CANALISATION DE FOSSÉ

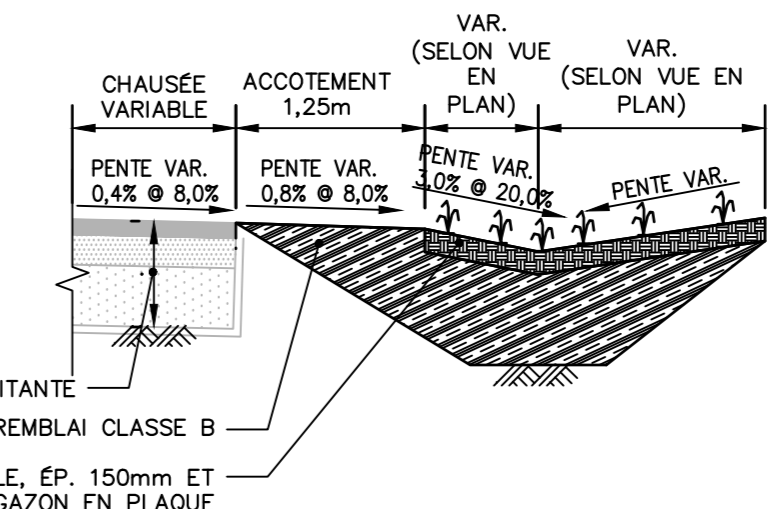

PROJETÉ	EXISTANT	ÉGOUT SÉRIÉ

PROJETÉ	EXISTANT	LÉGENDE
		Egout sanitaire
		Egout pluvial
		Conduite de retournement
		Aqueduc
		Raccordement de puitsard
		Ligne de loi d'emprise
		Accotement
		Bordure ou trottoir
		Closure à mailles serrées
		Closure (autres types)
		Grisière de tête sur poteaux de bois
		Service souterrain (T, E, G, V)
		Haut
		Limite de bois
		Haut de talus
		Bas de talus
		Haut de fossé
		Fossé
		Bouclier étanche
		Grisage de protection
		Ponceau
		Entrée de service
		Service à abandonner
		Vanne
		Chambre de vanne
		Regard
		Puitsard
		Regard-puitsard
		Regard-puitsard
		Réducteur
		Borne-totaine
		Lampadaire
		Panneau de signalisation
		Poteau pour câbles aériens, avec Hublon, avec luminaire
		Mur de soutènement
		Traverse électrique
		Raccordement ou pavage existant
		Arbres
		Forage / Sondage
		Roc ou refus (voir étude géotechnique)
		Fondations et pavage projetés
		Pavage de 40mm d'épaisseur et pavage projeté
		Pavage de 60mm d'épaisseur et pavage projeté
		Pavage existant à enlever et pavage projeté
		Enrochement
		Engazonnement projeté
		Bâtiment ou poste de pompage
		Butte de niveau
		Surface pavée ex./Surface gravier ex.
		Surface en pavé-units
		Surface en béton

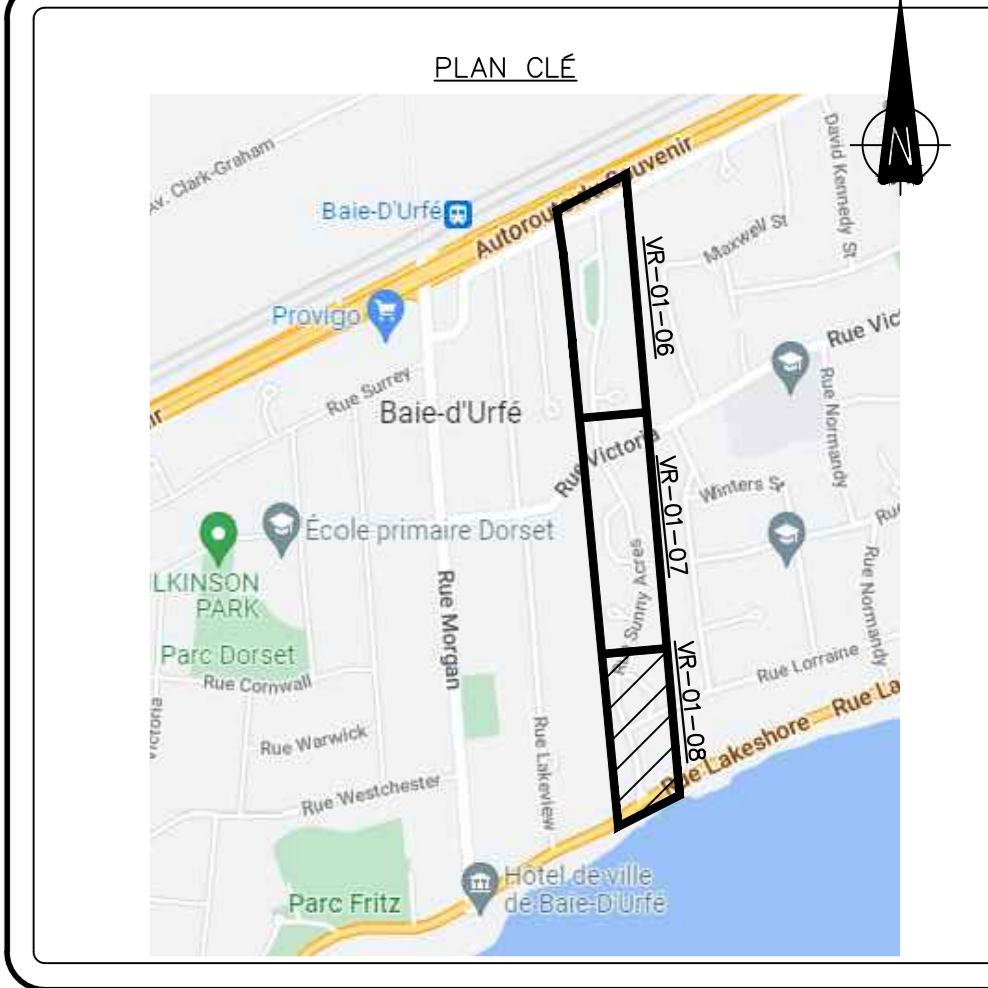

ÉMISSIONS / REVISIONS			
REV.	DATE	DESCRIPTION	Dess. / Préparé
0A	14-04-2022	EMIS POUR COMMENTAIRES 10%	Y.P. / J.-B.C.
0B	02-06-2022	EMIS POUR COMMENTAIRES 90%	Y.P. / J.-B.C.
0C	07-06-2022	NON-EMIS	A.N. / J.-B.C.
0D	17-06-2022	EMIS POUR COMMENTAIRES 100%	A.N. / J.-B.C.
0E	22-06-2022	EMIS POUR SOUMISSION	A.N. / J.-B.C.
01	27-06-2022	EMIS POUR AVIS-DE-CHANGEMENT-01-ADDENDA NO 01	A.N. / J.-B.C.
02	12-08-2022	EMIS POUR CONTRIV	A.N. / J.-B.C.
03	07-09-2022	EMIS POUR AVis DE CHANGEMENT 01	A.N. / J.-B.C.
04	26-05-2023	EMIS POUR AVis DE CHANGEMENT 07 REV 01	A.N. / J.-B.C.

TOUTES LES DIMENSIONS DEVONT ÊTRE PRISES ET VÉRIFIÉES AVANT DE COMMENCER LES TRAVAUX

Sciaux	
--------	--

Client

Références du client: TP-2022-07

Projet

RÉFECTION DES RUES SUNNY ACRES ET LAKEVIEW

Titre

RUE SUNNY ACRES
OUVRAGES RÉALISÉS
CH.: 4+850 @ 5+130

Génipur | www.genipur.com

PLANIFICATION • CONCEPTION • RÉALISATION • GESTION
INFRASTRUCTURES • ÉLECTRICITÉ • STRUCTURE • FERROVIAIRE

Préparé par: J.-B. CAYOUILLE, ing. Discipline: Voirie et réseaux
Équipe de travail: Y. PERRON, tech. A. FARAH, cpl. Echelle: HOR: 1:500 VERT: 1:50
Date: 22-02-2022

Chargé de projet: J.-B. CAYOUILLE, ing. No. de séquence: 08 de 09

Projet	Lot	Disc.	No. Phase	No. Dessin	Rev.
2,2,1,1	50	VR	01	08	04

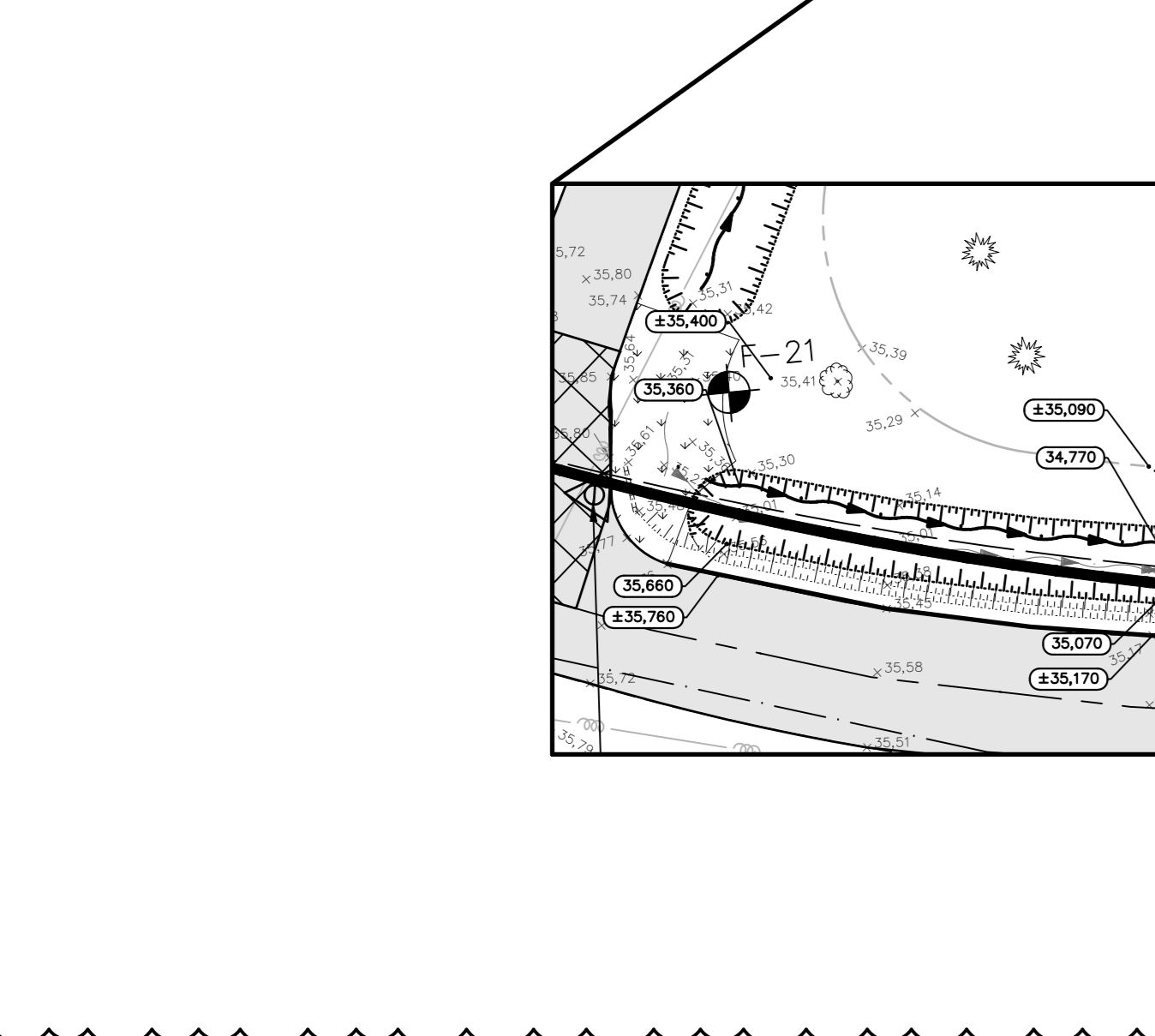
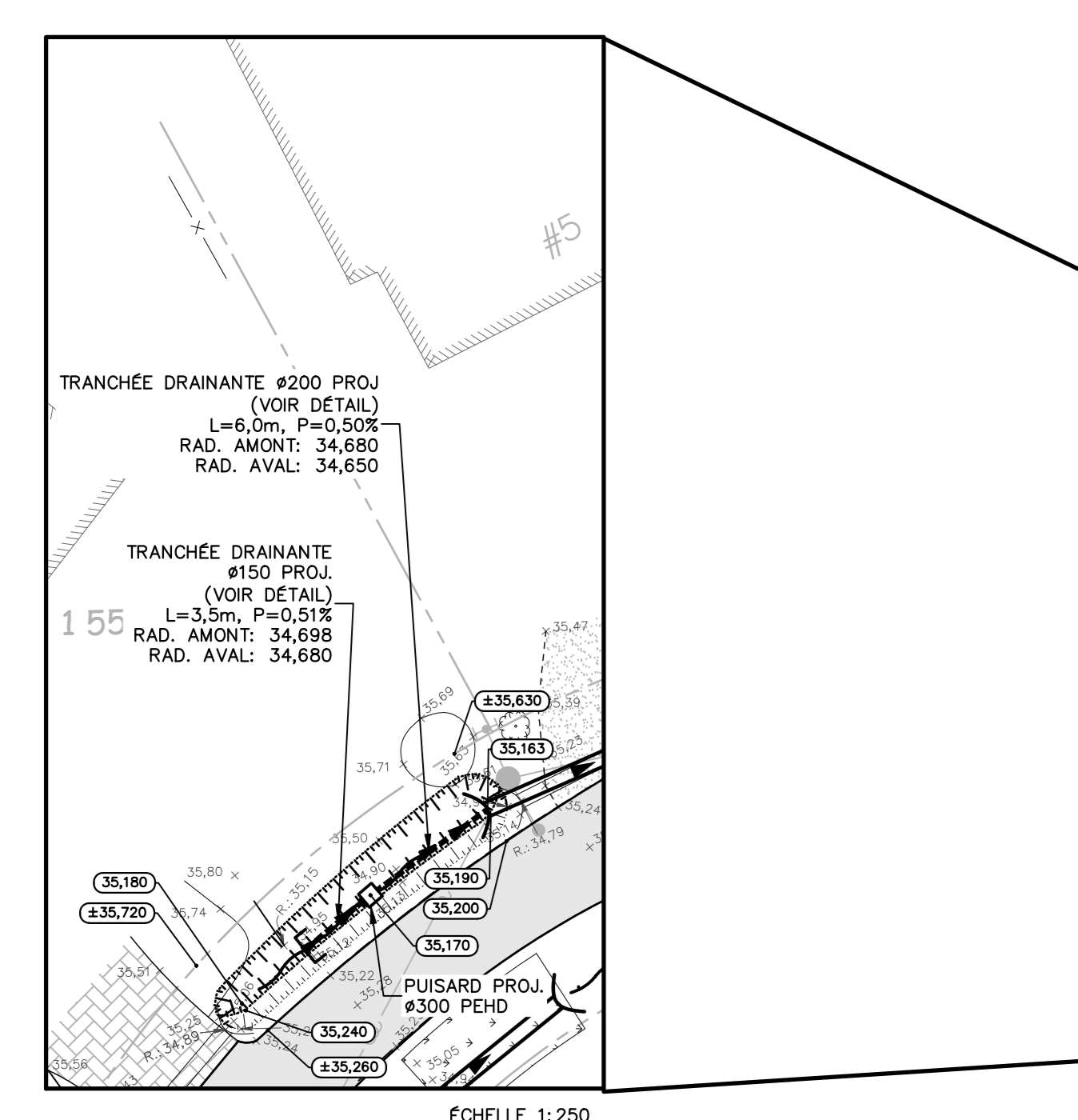
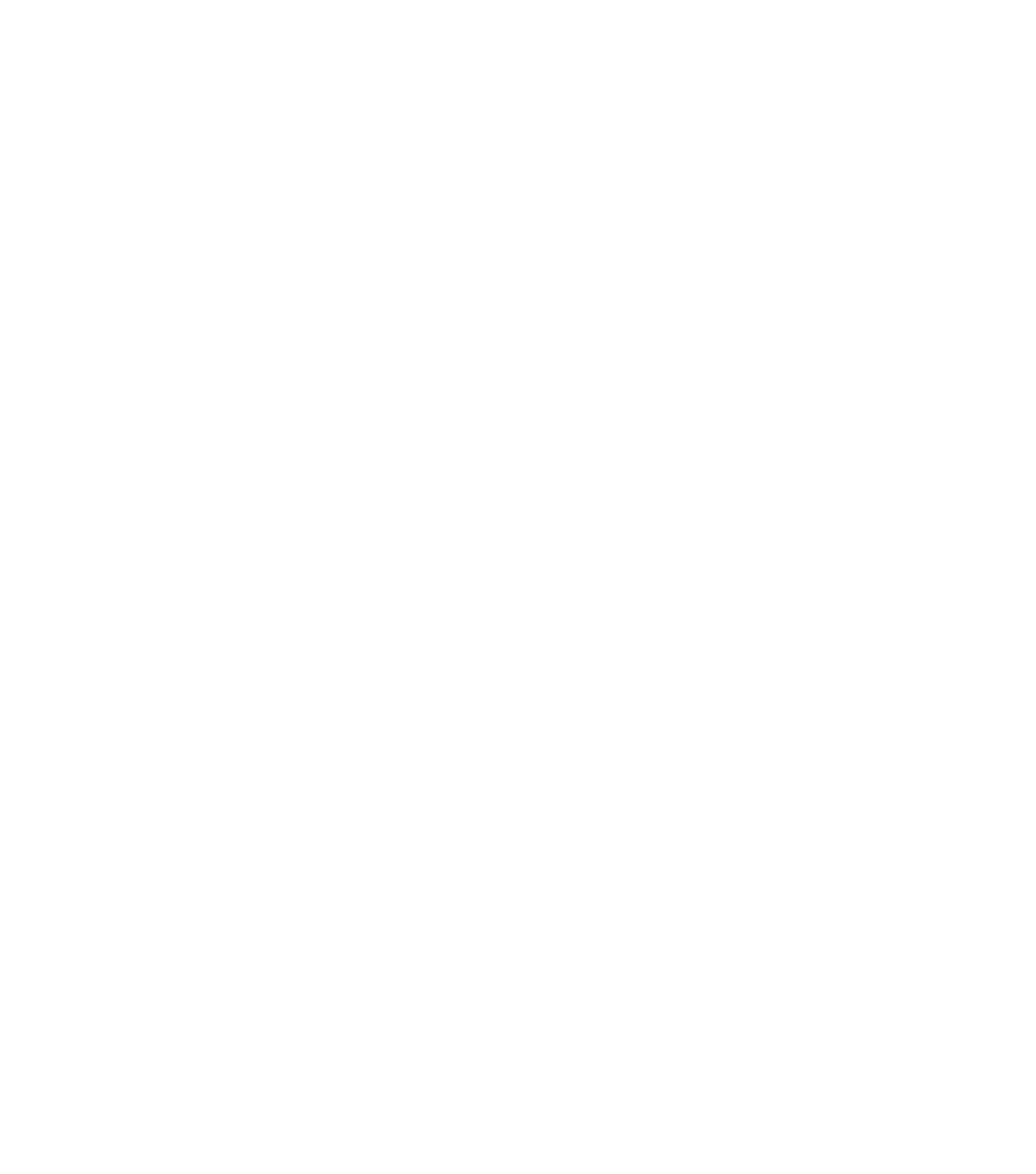
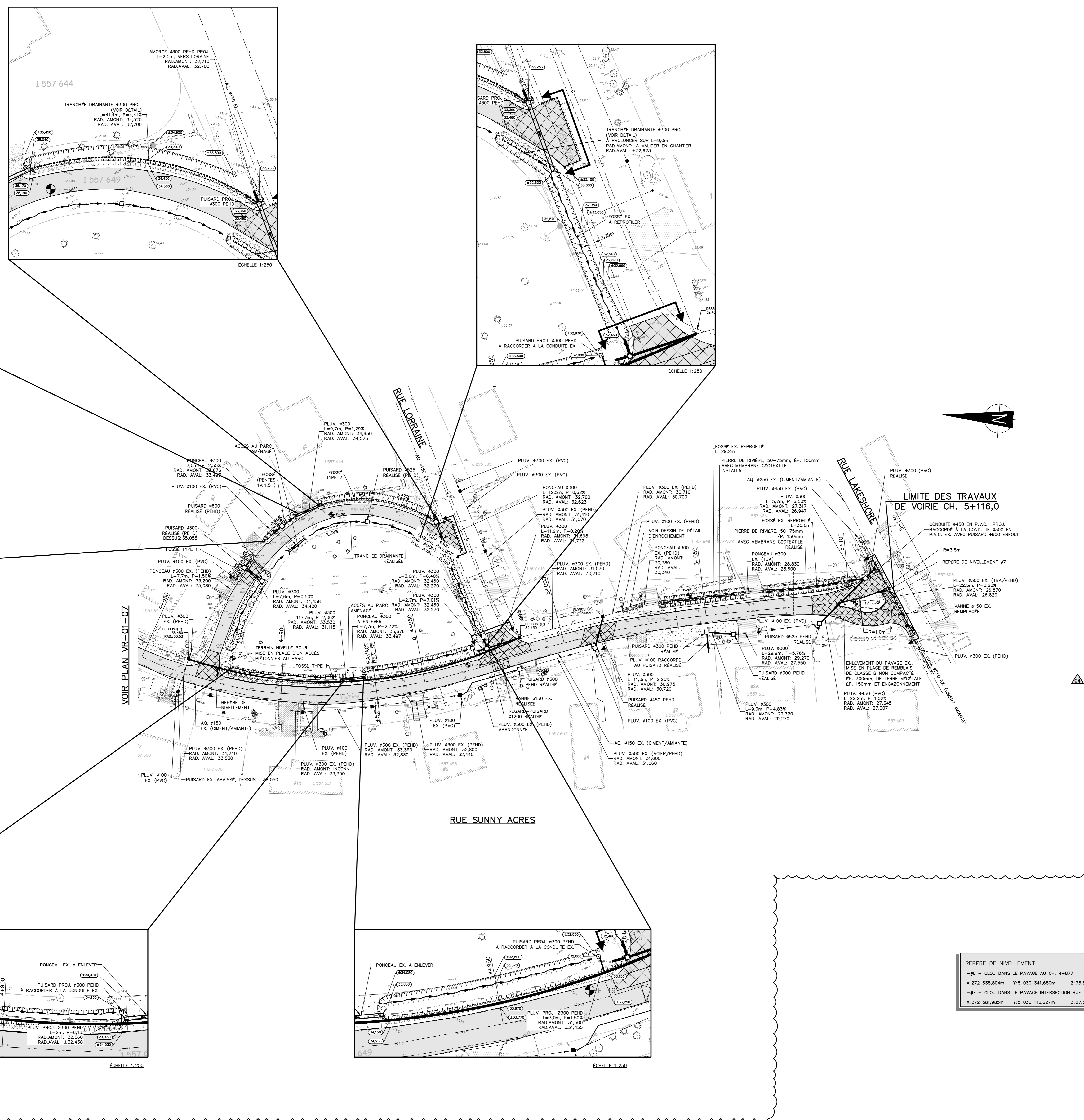

2,2,1,1 50 VR 01 08 04

N:\Dossier\2022\TP-2022-07\01-08-04-VR-01-08-04-04.dwg