

**PANNEAU MIROIR POUR DIRECTION OUEST**

Légende	
	Célture autoportante
	Adémurur d'impact
	Zone fermée à la circulation
	Zone de travail
	Marquage temporaire
	Panneaux de signalisation
	Barricade de signalisation
	Repères visuels T-RV-7
	Repères visuels T-RV-10

Critère de conception :	
Limite de vitesse (speed limit)	80 km/h
Épéchément des repères visuels	10 mètres
Épéchément des repères visuels (barricade)	5 mètres
Épéchément des panneaux (10m)	800000

Émissions et révisions :		
NUMÉRO	DATE	DESCRIPTION
01	02/08/21	Émission initiale

**Description :**  
 Fermeture avec circulation en alternance à l'aide de feux de chantier sur le ch. Lakeshore  
 Baie d'Urfé  
 E21-112 - TP-2021-01 - Phase 1

**Client :**

**Entrepreneur général :**

**Signalisation LL**

760, Boul. des Érables  
 Parc Industriel  
 Salaberry-de-Valleyfield  
 Québec, J6T 5G4  
 Tél : (450) 373-2010  
 Cell : (450) 288-1839  
 Fax : (450) 373-0014

**Préparé par :**  
 Maxime Gobeil-Faquette, Ing.

**Référence :**  
 DN-V-4-TCB-004  
 signé

**Dessiné par :**  
 Brian Malterre-Martin

No PLAN :	LL21-831-007	1
DATE :	2021 / 08 / 11	
ÉCHELLE :	AUCUNE	2

**IGF axiom** Vérification de conformité

**N° projet client:** TP-2021-01 - WST      **N° projet IGF:** P-193-02

**Nature et étendue de la vérification:**  
 Vérification de la conformité des plans par rapport aux exigences des documents contractuels.  
 Cette vérification n'enlève d'aucune façon la responsabilité de l'entrepreneur car il demeure le seul responsable de ses plans.

**Constatations:**

**Recommandations:**

- Vous êtes autorisés à procéder.
- Avant de procéder, veuillez prendre note des annotations relevées.
- Vous n'êtes pas autorisés à procéder, corriger et soumettre de nouveau.
- Refusé

**Nom de l'ingénieur:** Marie-Michèle Savard, ing.  
**N° de membre de l'OIO:** 5028316

**Signature:** *Marie-Michèle Savard*

2021-08-13

**NOTES GÉNÉRALES**

- SIGNALISATION LL NE PEUT ÊTRE TENU RESPONSABLE
- LA SIGNALISATION CONFLICTUELLE SERA MASQUÉE
- LES COTES SONT EN MÈTRES



### Vérification de conformité

N° projet client:  
TP-2021-01 - WST

N° projet IGF:  
P-193-02

#### Nature et étendue de la vérification:

Vérification de la conformité des plans par rapport aux exigences des documents contractuels. Cette vérification n'enlève d'aucune façon la responsabilité de l'entrepreneur car il demeure le seul responsable de ses plans.

#### Constatations:

#### Recommandations:

- Vous êtes autorisés à procéder.
- Avant de procéder, veuillez prendre note des annotations relevées.
- Vous n'êtes pas autorisés à procéder, corriger et soumettre de nouveau.
- Refusé

Nom de l'ingénieur: Marie-Michèle Savard, ing.

N° de membre de l'OIO: 5028316

Signature:

2021-08-13

20477 Chemin Lakeshore  
(Centre communautaire Fritz)

Signaleur au besoin pour faciliter la circulation du débarcadère

20551 Chemin Lakeshore  
(CPE WhiteSide Taylor)

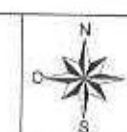
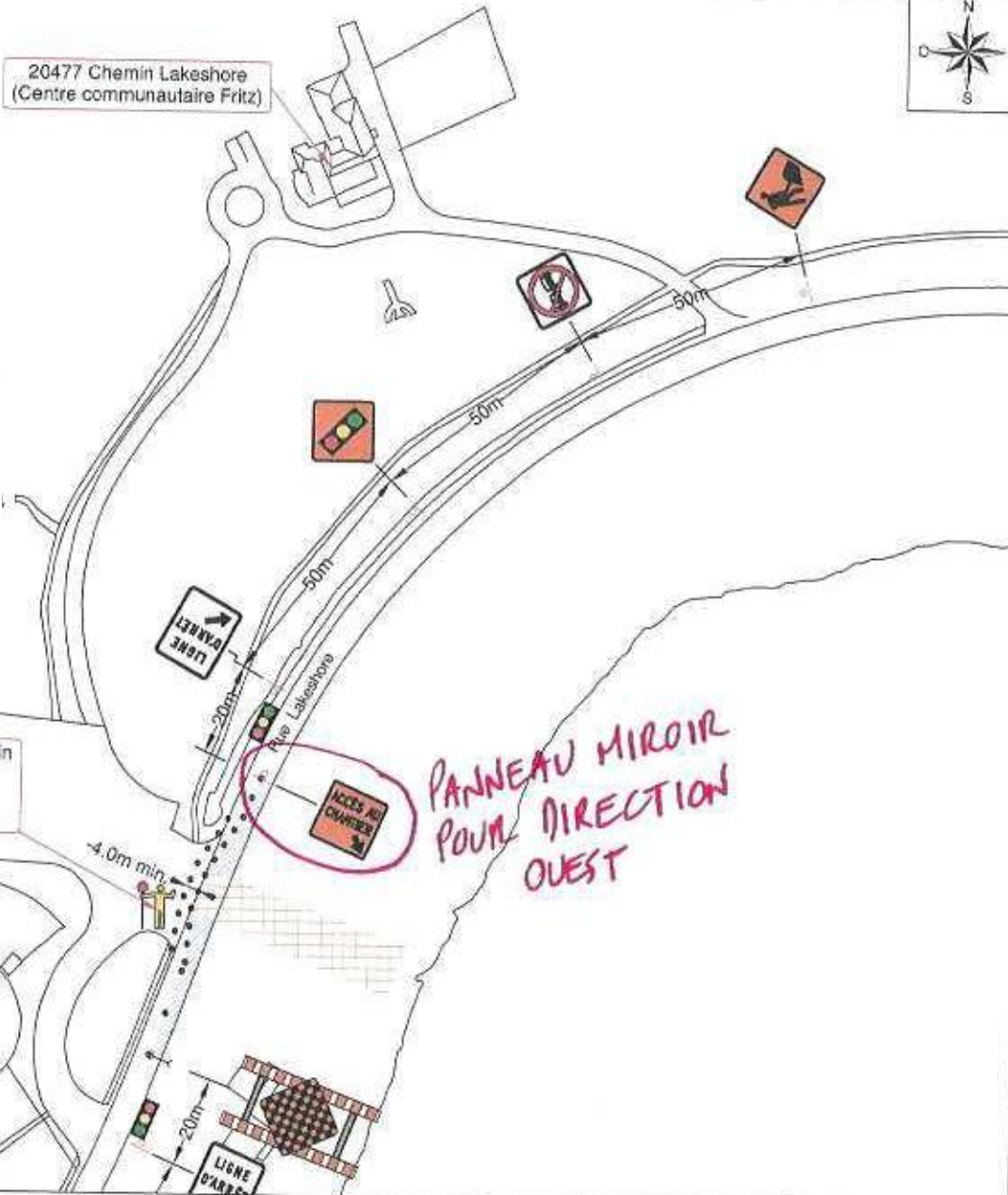

### Légende

- Clôture autoportante
- Atténuateur d'impact
- Zone fermée à la circulation
- Zone de travaux
- Manœuvre temporaire
- Panneaux de signalisation
- Barricade de signalisation
- Repères visuels T-RV-7
- Repères visuels T-RV-10

#### Critère de conception :

Limite de vitesse théorique	50 km/h
Espacement des repères visuels	10 mètres
Espacement des repères visuels, seuils	5 mètres
Dimension des panneaux (mm)	800x500

#### Emissions et révisions :

NOUVEAU	DATE	DESCRIPTION
01	2021-08-13	Émission de l'ingénieur

#### Description :

Fermeture avec circulation en alternance à l'aide de feux de chantier sur le ch. Lakeshore  
Baie d'Urlié  
E21-112 - TP-2021-01 - Phase 1

#### Client :



#### Entrepreneur général :



#### Signalisation LL

750, Boul. des Érables  
Parc Industriel  
Saintry-de-Valleyfield  
Québec, J6T 6G4  
tel : (450) 373-2010  
cell : (450) 286-1889  
fax : (450) 373-0014

#### Préparé par :

Misael Gobell-Paquette, Ing.

#### Référence :

DN-V-4-TCD 004  
actualisé

#### Dessiné par :

Brian Matere Morin

No PLAN : LL21-831-007

DATE : 2021 / 08 / 11

ECHELLE : AUCUNE

2 / 2

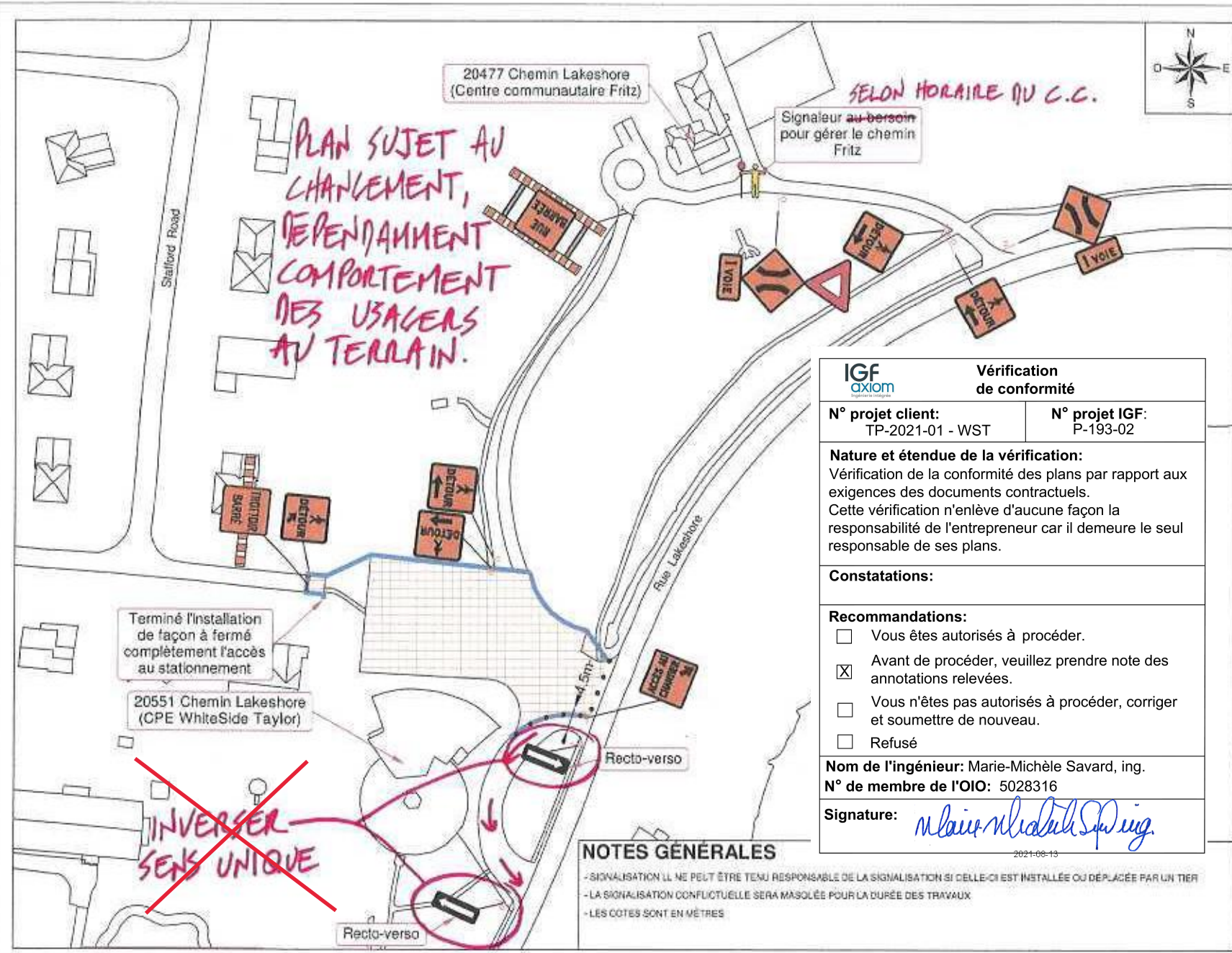

20477 Chemin Lakeshore  
(Centre communautaire Fritz)

SECON HORAIRES DU C.C.

Signaleur ~~au besoin~~  
pour gérer le chemin  
Fritz

PLAN SUJET AU  
CHANGEMENT,  
DEPENDamment  
COMPORTEMENT  
DES USAGERS  
AU TERRAIN.

Terminé l'installation  
de façon à fermé  
complètement l'accès  
au stationnement

20551 Chemin Lakeshore  
(CPE WhiteSide Taylor)

~~INVERSER  
SENS UNIQUE~~

**NOTES GÉNÉRALES**

- SIGNALISATION LL NE PEUT ÊTRE TENU RESPONSABLE DE LA SIGNALISATION SI CELLE-CI EST INSTALLÉE OU DÉPLACÉE PAR UN TIERS
- LA SIGNALISATION CONFLICTUELLE SERA MASQUÉE POUR LA DURÉE DES TRAVAUX
- LES COTES SONT EN MÈTRES

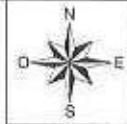

**Légende**

- Clôture autoportante
- Atténuateur d'impact
- Zone fermée à la circulation
- Zone de travail
- Marquage temporaire
- Panneaux de signalisation
- Barricade de signalisation
- Repères visuels T-RV-7
- Repères visuels T-RV-10

**Critère de conception :**

Limite de vitesse (km/h)	50
Espacement des repères visuels (m)	10
Espacement des repères visuels (niveau) (m)	5
Dimension des panneaux (mm)	800x600

**Émissions et révisions :**

NO	DATE	DESCRIPTION
01	2021 / 08 / 13	Émis pour implémentation

**Description :**

Croquis de l'accès temporaire du  
CPE WhiteSide Taylor

Bale d'Urfé  
E21-112 - TP-2021-01 - Phase 2

**Client :**



**Entrepreneur général :**



**Signalisation LL**  
760, Boul. des Érables  
Parc Industriel  
Saboury-de-Valleyfield  
Québec, J8T 6G4  
tel : (450) 373-2010  
cell : (450) 289-1889  
fax : (450) 373-0014

**IGF**  
axiom  
Ingénierie et Gestion

**Vérification de conformité**

N° projet client: TP-2021-01 - WST      N° projet IGF: P-193-02

**Nature et étendue de la vérification:**  
Vérification de la conformité des plans par rapport aux exigences des documents contractuels.  
Cette vérification n'enlève d'aucune façon la responsabilité de l'entrepreneur car il demeure le seul responsable de ses plans.

**Constatations:**

**Recommandations:**

- Vous êtes autorisés à procéder.
- Avant de procéder, veuillez prendre note des annotations relevées.
- Vous n'êtes pas autorisés à procéder, corriger et soumettre de nouveau.
- Refusé

Nom de l'ingénieur: Marie-Michèle Savard, ing.  
N° de membre de l'OIO: 5028316

Signature: *Marie-Michèle Savard*

2021-08-13

<b>Préparé par :</b> Mazal Gobeli-Paquette, ing.	
<b>Référence :</b> N/A	
<b>Dessiné par :</b> Brian Maketa Morin	2021-08-13

N° PLAN : LL21-831-008	1
DATE : 2021 / 08 / 11	1
ECHELLE : AUCUNE	1





### Vérification de conformité

N° projet client:  
TP-2021-01 - WST

N° projet IGF:  
P-193-02

**Nature et étendue de la vérification:**  
Vérification de la conformité des plans par rapport aux exigences des documents contractuels.  
Cette vérification n'enlève d'aucune façon la responsabilité de l'entrepreneur car il demeure le seul responsable de ses plans.

#### Constatations:

#### Recommandations:

- Vous êtes autorisés à procéder.
- Avant de procéder, veuillez prendre note des annotations relevées.
- Vous n'êtes pas autorisés à procéder, corriger et soumettre de nouveau.
- Refusé

Nom de l'ingénieur: Marie-Michèle Savard, ing.  
N° de membre de l'OIO: 5028316

Signature: *Marie-Michèle Savard*

2021.08.13

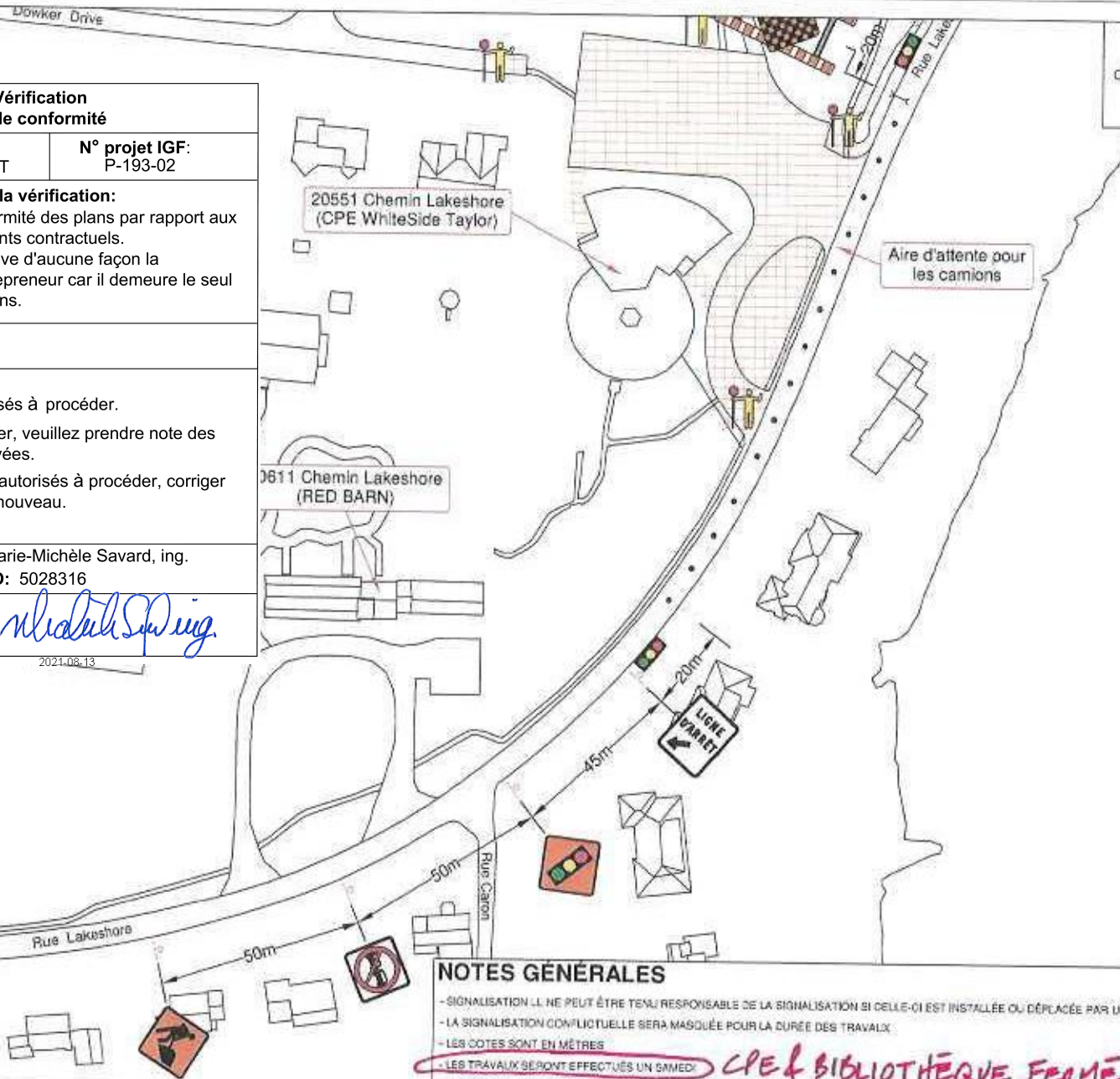

### Légende

- Clôture autoportante
- Aménageur d'impact
- Zone à fermer à la circulation
- Zone de travail
- Marquage temporaire
- Panneaux de signalisation
- Barricade de signalisation
- Repères visuels T-RV-7
- Repères visuels T-RV-10

#### Critère de conception :

Limite de vitesse (fond blanc)	50 km/h
Espacement des repères cauda	10 mètres
Espacement des repères cauda (terrestre)	5 mètres
Dimension des panneaux (mm)	800x600

#### Emissions et révisions :

NOI PAR	DATE	DESCRIPTION
01	2021 / 08 / 13	Émis pour installation

#### Description :

Croquis de l'accès temporaire du CPE WhiteSide Taylor  
Pavage complet  
Baie d'Urfé  
E21-112 - TP-2021-01 - Phase 4

#### Client :



#### Entrepreneur général :



**Signalisation LL**  
761, Boul. des Érables  
Parc Industriel  
Staberry-de-Valleyfield  
Cusbeo, J6T 6G4  
tel : (450) 373-2010  
cell : (450) 289-1889  
fax : (450) 373-0014

#### Préparé par :

Misael Gobal-Faqueiro, ing.

#### Référence :

DN-V-4-TCD-004

#### Dessiné par :

Brian Malacca Merin

No PLAN: LL21-831-010

DATE: 2021 / 08 / 06

ÉCHELLE: AUCUNE

1 / 2

### NOTES GÉNÉRALES

- SIGNALISATION LL NE PEUT ÊTRE TENUE RESPONSABLE DE LA SIGNALISATION SI CELLE-CI EST INSTALLÉE OU DÉPLACÉE PAR UN TIER
- LA SIGNALISATION CONFLICTUELLE SERA MASQUÉE POUR LA DURÉE DES TRAVAUX
- LES COTES SONT EN MÈTRES
- LES TRAVAUX SERONT EFFECTUÉS UN SAMEDI
- LES SIGNALISERS SERONT DÉPLACÉS SELON L'AVANCEMENT DES TRAVAUX

**CPE & BIBLIOTHÈQUE FERMÉS**



### Vérification de conformité

N° projet client:  
TP-2021-01 - WST

N° projet IGF:  
P-193-02

#### Nature et étendue de la vérification:

Vérification de la conformité des plans par rapport aux exigences des documents contractuels.  
Cette vérification n'enlève d'aucune façon la responsabilité de l'entrepreneur car il demeure le seul responsable de ses plans.

#### Constatations:

#### Recommandations:

- Vous êtes autorisés à procéder.
- Avant de procéder, veuillez prendre note des annotations relevées.
- Vous n'êtes pas autorisés à procéder, corriger et soumettre de nouveau.
- Refusé

Nom de l'ingénieur: Marie-Michèle Savard, ing.  
N° de membre de l'OIO: 5028316

Signature: *Marie-Michèle Savard*

2021-08-13

20477 Chemin Lakeshore  
(Centre communautaire Fritz)

Signaleur ~~au besoin~~  
pour gérer le chemin  
Fritz

*SELON HORAIRES DU C.C.C.*

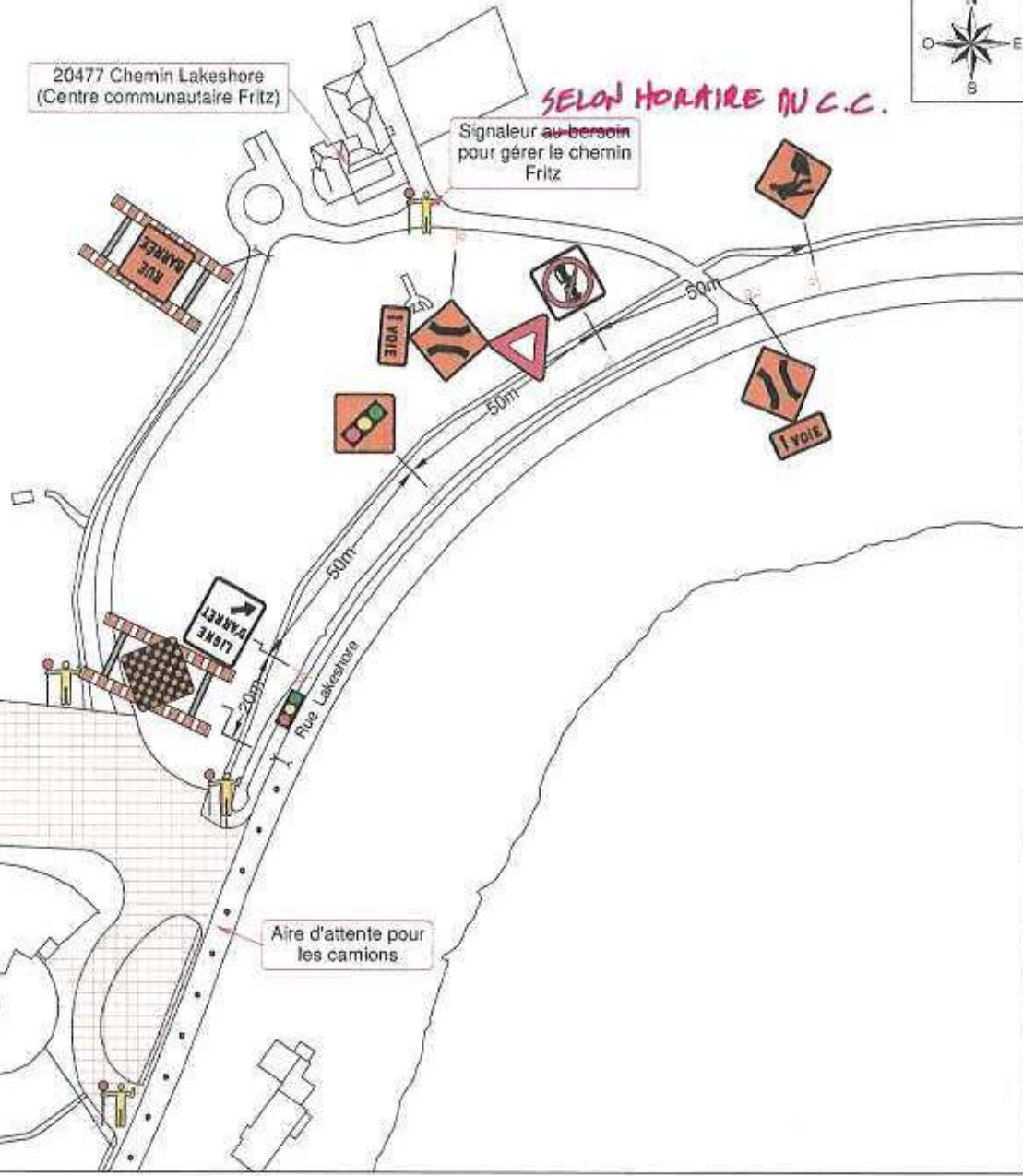
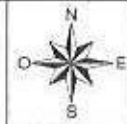

### Légende

- Clôture autoportante
- Avertisseur d'impact
- Zone fermée à la circulation
- Zone de travail
- Marquage temporaire
- Panneaux de signalisation
- Barrières de signalisation
- Rétrécisseurs visuels T-RV-7
- Rétrécisseurs visuels T-RV-10

#### Critère de conception :

Limite de vitesse (km/h)	50 km/h
Espacement des rétrécisseurs visuels	10 mètres
Espacement des rétrécisseurs visuels (base)	5 mètres
Distance des rétrécisseurs (m)	100/200

#### Émissions et révisions :

NOUVEAU	DATE	DESCRIPTION
	2021 / 08 / 13	Ems pour implantation

#### Description :

Croquis de l'accès temporaire du  
CPE WhiteSide Taylor  
Pavage complet  
Baie d'Urfé  
E21-112 - TP-2021-01 - Phase 4

#### Client :



#### Entrepreneur général :



Signalisation LL  
760, Boul. des Erables  
Paro Industriel  
Salaberry-de-Valleyfield  
Québec, J8T 6G4  
tel : (450) 373-3010  
cell : (450) 289-1589  
fax : (450) 373-0014

#### Préparé par :

Mamad Gobeil-Paquet, Ing.

#### Référence :

09-V-4-TCO-004  
annexé

#### Dessiné par :

Brian Malherbe Morin



N° PLAN : LL21-831-010

DATE : 2021 / 08 / 06

ÉCHELLE : AUCUNE

2 / 2